

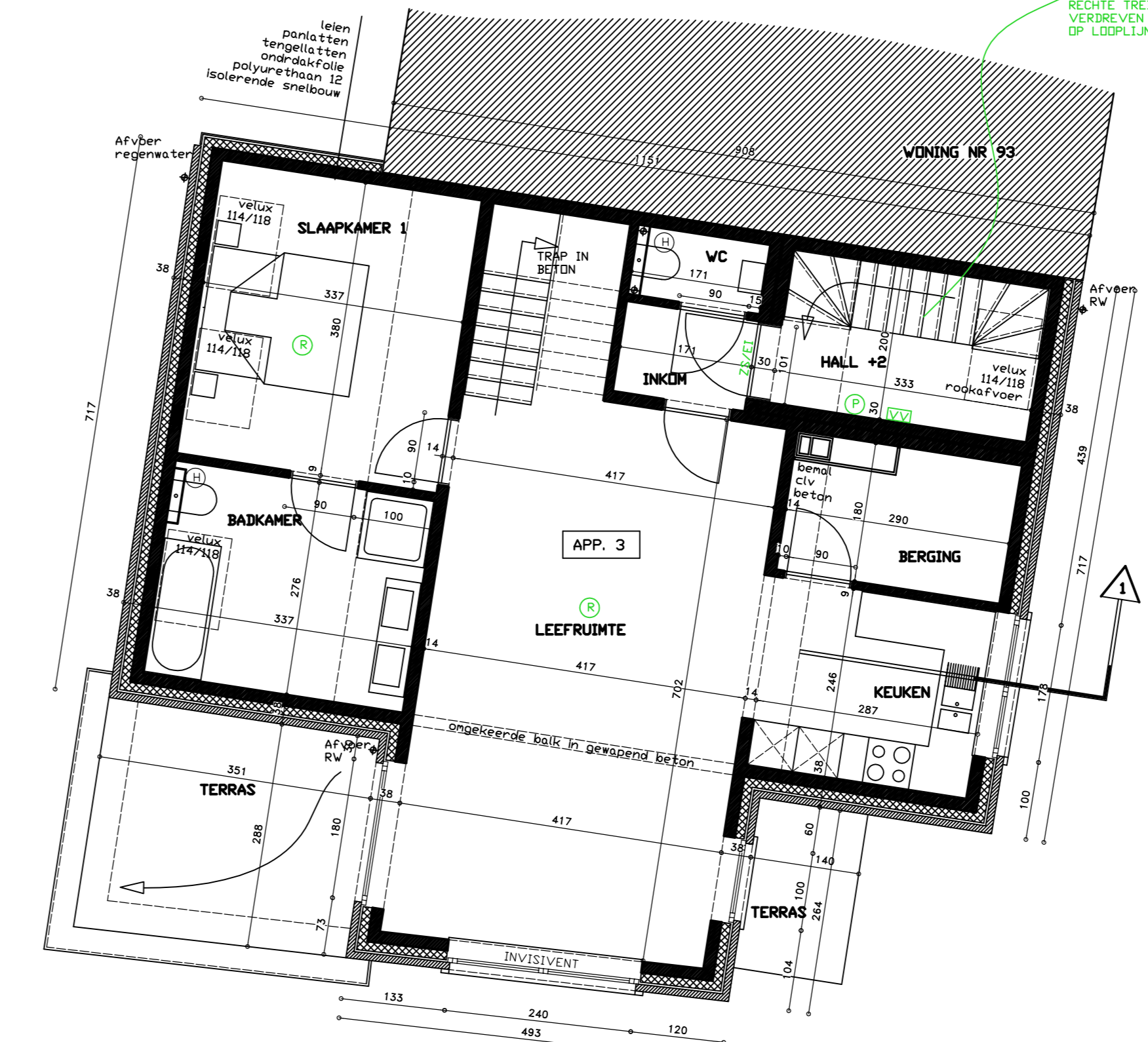

VERDIEPING +1

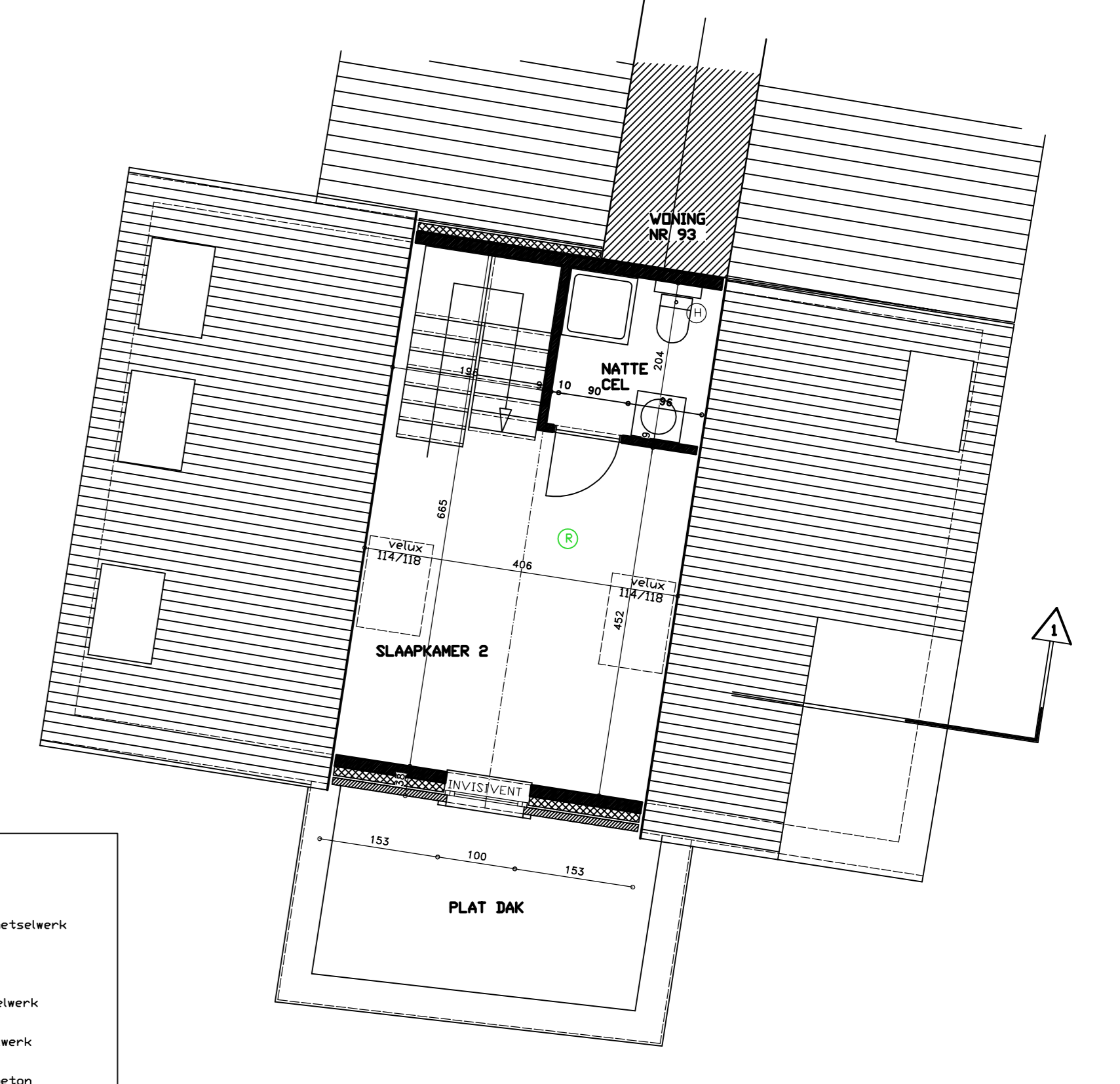

VERDIEPING +2



VERDIEPING +3

**Legende**

- Bestaand metselwerk
- Te slopen
- Nieuw metselwerk
- Grondmetselwerk
- Gespaand beton
- Isolatie
- Zelfsluitende deur E30
- veiligheidsverlichting
- Blusmiddel Slag C02
- Poedersluitkoker Slag
- Dakische rookmelder
- Afzuigapp. hemelwater

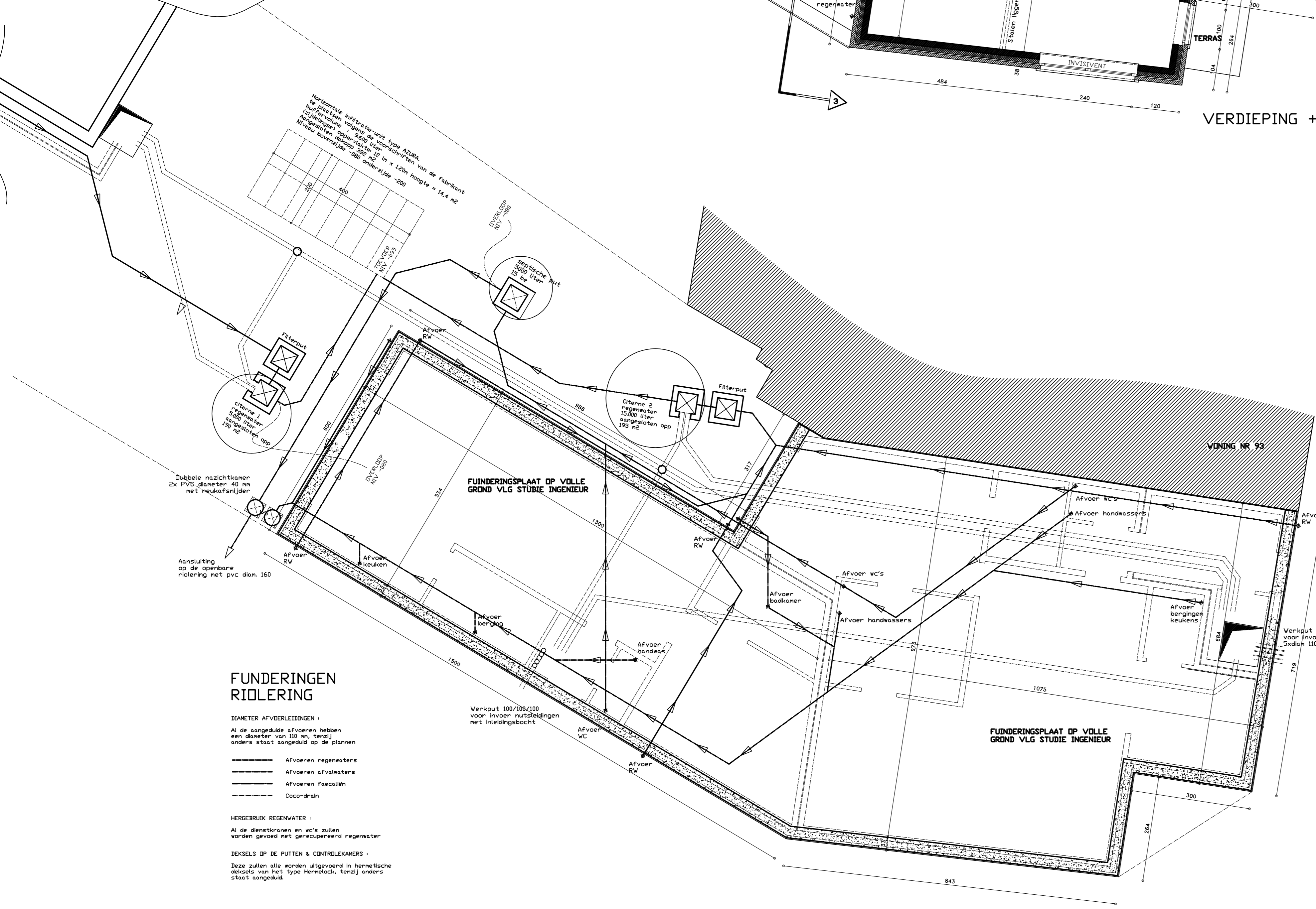

**FUNDERINGEN  
RIDLERING**

DIAMETER AFVOERLEIDINGEN  
A: de aangegeven afvoeren hebben een diameter van 125 mm, tenzij anderszins staat vermeld op de plannen

AFVOEREN  
 - Afvoeren regenwater  
 - Afvoeren afvalwater  
 - Afvoeren fecaalwater  
 - Coax-afvoer

HEKWERKIG REGENWATER  
 A: de afvoeren en af's zullen worden gevuld met hekwerkig regenwater

BEVELS OP DE PLUFTU & CONSOLEWASSERS  
 Deze zullen alle worden uitgevoerd in hermetisch afsluitend van het type Hermetisch, tenzij anderszins staat vermeld op de plannen



GELIJKVLOERS

OPMERKING  
 BIJ DE WINDEN EN VLOEREN TUSSEN DE VERSCHILLENDE COMPARTIMENTEN ZULLEN EEN BRANDWERSTAND HEBBEN VAN 1 UUR.

PROVINCIE	OOST-VLAANDEREN
GEDEENTE	DENDERLEEUV
LOCING	1410 DEWINDLEIJDE TUSSEN KERKHOEFSTRAAT 11 EN A DE BRANNTSTRAAT 13 Dw. AFB. SECTIE B LERPEL & LERPEL
	ANVRAAG TOT HET ERSCHEINEN VAN EEN RECHTSZAKENRECHTER BIJ DE AFDELINGEN EN B GARAGE EN BIJGEBOUW - met omvang afgezien van de reeds afgeleverde bouwvergunning
	<b>GOEDPLANNEN</b>
ANVRAGER	VASTOED LINDEN BVBA p/rv dhr. Carlo Bogers 1410 KENKENDEN
ARCHITECT	PETER JACOB LEPEL-PLAN 50 1410 KENKENDEN TEL. 0475/24.75.79 E-MAIL: peter.jacobs@architect@telenet.be
SCHAL ID BLAAT	1/15 12 JANUARI 2015 2/3